

UNIUNEA EUROPEANĂ



Fondul European de
Dezvoltare Regională



Regio
PROGRAMUL OPERAȚIONAL REGIONAL BUCUREȘTI-ILFOV



Instrumente Structurale
2014-2020

CARAVANA DE INFORMARE

Academia de Studii Economice
30 martie 2016



Agenția pentru Dezvoltare Regională
București - Ilfov

ADRBI - AGENTIA PENRU DEZVOLTARE REGIONALA BUCURESTI-ILFOV

Institutie neguvernamentala, non profit de utilitate publica, cu personalitate juridica, care functioneaza in baza Legii 315/2004.



- Elaboreaza Planul de Dezvoltare Regionala (PDR), planurile si programele aferente la nivelul regiunii
- Asigura management tehnic si financiar al Fondului pentru dezvoltare regionala
- Promoveaza regiunea si realizeaza activitati care decurg din politicile de dezvoltare regionala
- Organism intermediar pentru Regio - Programul Operational Regional (selectarea, contractatea, monitorizarea si verificarea proiectelor finantate din program)

REGIO - PROGRAMUL OPERATIONAL REGIONAL (POR)

Obiectivul general

Sprijinirea si promovarea dezvoltarii locale durabile, atat din punct de vedere economic, cât si social, în regiunile Romaniei, prin imbunatatirea conditiilor de infrastructura si a mediului de afaceri, care sustin cresterea economica in vederea reducerii disparitatilor de dezvoltare economica si sociala dintre regiunile mai dezvoltate si cele mai putin dezvoltate.



REGIO - PROGRAMUL OPERATIONAL REGIONAL (POR)

Autoritatile cu atributii în gestionarea fondurilor europene

Ministerul Fondurilor Europene -
Autoritate pentru coordonarea
instrumentelor structurale
(<http://www.fonduri-ue.ro>)

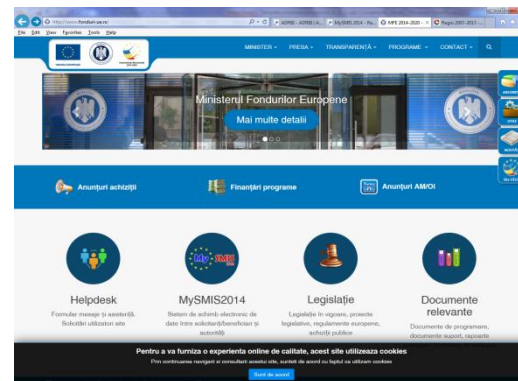

Ministerul Dezvoltării Regionale și
Administrației Publice -
Autoritate de Management pentru
Regio POR
(<http://www.inforegio.ro/>)



Agentii pentru Dezvoltare Regionala
Organisme intermediare in 8 regiuni

REGIO - PROGRAMUL OPERATIONAL REGIONAL (POR)

2007 - 2013

AXE PRIORITARE

Axa prioritară 1: Sprijinirea dezvoltării durabile a orașelor

DMI 1.1 Planuri integrate de dezvoltare urbana - Centre urbane

Alocare financiara BI: 492,2 mil lei



Parc Creanga, S2



Supraveghere video ,Bragadiru



Infochioscuri, Sector 3

REGIO - PROGRAMUL OPERATIONAL REGIONAL (POR)

2007 - 2013

AXE PRIORITARE

Axa prioritară 1: Sprijinirea dezvoltării durabile a orașelor

DMI 1.2: Sprijinirea investițiilor în eficiența energetică a blocurilor de locuințe

Alocare financiară BI: 34,2 mil lei



Sector 3, Bucuresti

REGIO - PROGRAMUL OPERATIONAL REGIONAL (POR)

2007 - 2013

AXE PRIORITARE

Axa prioritară 2: Imbunatatirea infrastructurii de transport regionale si locale

DMI 2.1: Reabilitarea si modernizarea de drumuri judetene, strazi urbane - inclusiv constructia/reabilitarea soselelor de centura

Alocare financiara BI: 347,2 mil lei



Orasul Magurele, jud Ilfov



DN1 Buftea

REGIO - PROGRAMUL OPERATIONAL REGIONAL (POR)

2007 - 2013

AXE PRIORITARE

Axa prioritară 3: Imbunatatirea infrastructurii sociale

DMI 3.1: Reabilitarea/ modernizarea/ echiparea infrastructurii serviciilor de sanatate

Alocare financiara BI: 77,9 mil lei



Spitalul Judetean Ilfov

REGIO - PROGRAMUL OPERATIONAL REGIONAL (POR)

2007 - 2013

AXE PRIORITARE

Axa prioritară 3: Imbunatatirea infrastructurii sociale

**DMI 3.2: Reabilitarea / modernizarea/ dezvoltarea si echiparea
infrastructurii serviciilor sociale**

Alocare financiara BI: 35,2 mil lei



Centrul Social Sf. Nicolae



Centrul Social cartier Creanga, S2

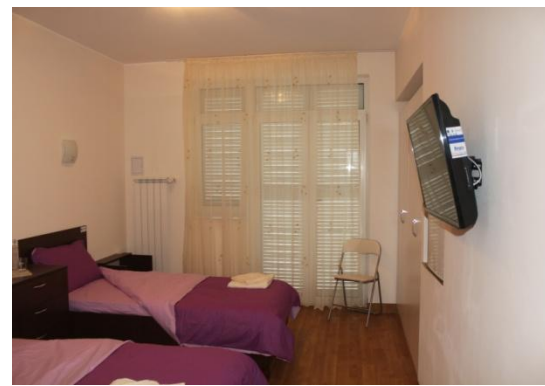

Centrul social FCER

REGIO - PROGRAMUL OPERATIONAL REGIONAL (POR)

2007 - 2013

AXE PRIORITARE

Axa prioritară 3: Imbunatatirea infrastructurii sociale

DMI 3.3: Imbunatatirea dotarii cu echipamente a bazelor operationale pentru interventii in situatii de urgenta

Alocare financiara BI: 35,2 mil lei



Inspectoratul pentru Situatii de urgenta "Dealul Spirii" Bucuresti-Ilfov

REGIO - PROGRAMUL OPERATIONAL REGIONAL (POR)

2007 - 2013

AXE PRIORITARE

Axa prioritară 3: Imbunatatirea infrastructurii sociale

DMI 3.4 : Reabilitarea, modernizarea, dezvoltarea si echiparea infrastructurii educationale preuniversitare, universitare si a infrastructurii pentru formare profesionala continua

Alocare financiara BI: **162,9 mil lei**



Colegiul National I. Hasdeu, Bucuresti



Liceul C.A. Rosetti, Bucuresti



Scola Gimnaziala, com.Dascalu, jud. Ilfov

REGIO - PROGRAMUL OPERATIONAL REGIONAL (POR)

2007 - 2013

AXE PRIORITARE

Axa prioritară 4: Sprijinirea mediului de afaceri regional si local

DMI 4.1 : Dezvoltarea durabila a structurilor de sprijinire a afacerilor

Alocare financiara BI: **67,5 mil lei**

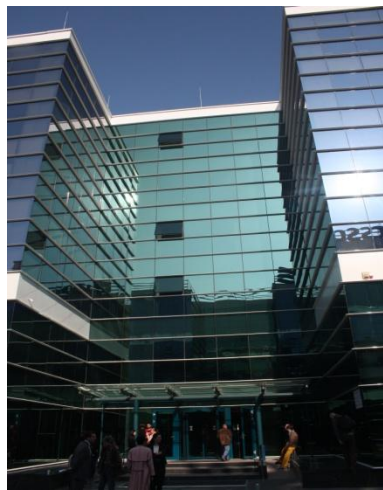

Centrul de afaceri West Gate



Centrul de afaceri Siriului Residence



Centrul de afaceri Integral Invest

REGIO - PROGRAMUL OPERATIONAL REGIONAL (POR)

2007 - 2013

AXE PRIORITARE

Axa prioritară 4: Sprijinirea mediului de afaceri regional si local

DMI 4.3 : Sprijinirea dezvoltarii microintreprinderilor

Alocare financiara BI: **143,4 mil lei**

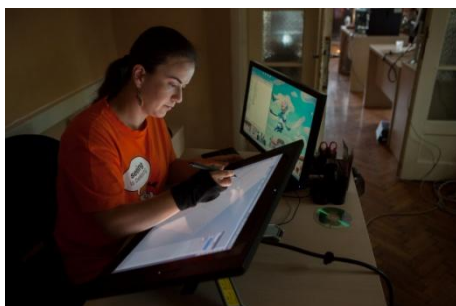

After Hours Shop, Bucuresti



Centrul medical Brancusi, Bucuresti



Vitra Instruments, Otopeni, jud. Ilfov

REGIO - PROGRAMUL OPERATIONAL REGIONAL (POR)

2007 - 2013

AXE PRIORITARE

Axa prioritară 5: Dezvoltarea durabila a turismului

DMI 5.1 : Restaurarea si valorificarea durabila a patrimoniului cultural, precum si crearea/modernizarea infrastructurilor conexe

Alocare financiara BI: 116,2 mil lei



Casa Cesianu, Bucuresti



Arcul de Triumf, Bucuresti



Vila Mina Minovici, Bucuresti

REGIO - PROGRAMUL OPERATIONAL REGIONAL (POR)

2007 - 2013

AXE PRIORITARE

Axa prioritară 5: Dezvoltarea durabila a turismului

DMI 5.2 : Crearea, dezvoltarea, modernizarea infrastructurii de turism pentru valorificarea resurselor naturale și creșterea calității serviciilor turistice

Alocare financiara BI: 96.3 mil lei



Hotel Criss, Bucuresti



Complex de agrement "La Stejarii", Bucuresti

REGIO - PROGRAMUL OPERATIONAL REGIONAL (POR)

2014 - 2020

Axa prioritară (AP)	Activități	Buget total (Mil. Euro)	Beneficiari
AP 1 - Transfer tehnologic	crearea, modernizarea, extinderea, dotarea entităților de ITT,	206,51	IMM, APL, ONG
→ AP 2 – Competitivitate IMM	construcția/ modernizarea și extinderea spațiului de producție/servicii al IMM-urilor, inclusiv dotare cu active corporale și necorporale;	877,11	IMM
→ AP 3 – Sprijinirea tranziției către o economie cu emisii scăzute de carbon	eficiență energetică a clădirilor publice, rezidențiale, inclusiv Investiții în iluminatul public;	1187,28	APL, APC
	transport urban (căi de rulare/ piste de bicicliști/ achiziție mijloace de transport ecologice/ electrice, etc.)	1187,28	
AP 4 – Dezvoltare urbană	transport urban (căi de rulare/ piste de bicicliști/ achiziție mijloace de transport ecologice/ electrice, etc.)	1126,41	APL, (reședințe de județ)
	clădiri pentru activități educative, culturale și recreative; zone verzi de mici dimensiuni, piețe publice, scuaruri, parculețe, etc. străzi urbane și utilități de bază la scară mică.	125,15	
	revitalizarea zonelor urbane (reconversia și refuncționalizarea terenurilor abandonate, etc.)	58,82	
	infrastructura de educație (creșe, grădinițe, licee tehnologice, școli profesionale și tehnice).	76,47	
→ AP 5 – Regenerare urbană și patrimoniu cultural	restaurarea, protecția și conservarea patrimoniului cultural	326,97	APL, ONG, Unități de cult
	regenerarea și revitalizarea zonelor urbane (modernizare spații publice, reabilitare terenuri abandonate, etc).	139,53	
→ AP 6 – Infrastructură de transport rutier	modernizarea/reabilitarea rețelei de drumuri județene care asigură conectivitatea, directă sau indirectă cu rețeaua TEN T	1068,36	APL
AP 7 – Valorificarea potențialului turistic	dezvoltarea infrastructurii turismului balnear	118,89	APL
AP 8 – Infrastructură sanitară și socială	reabilitare/ modernizare/ construcție infrastructură de sănătate	638,30	APL, Furnizori de servicii sociale acreditați
	reabilitare/ modernizare infrastructură socială	125,15	
→ AP 9 – Comunități marginalizate (CLLD)	Acțiuni integrate prin: investiții în infrastructura de sănătate, educație, servicii sociale, locuințe sociale, activități de economie socială, amenajarea spațiului urban degradat	101,41	APL, IMM, ONG, unități de cult, etc
→ AP 10 – Infrastructura educațională	reabilitare/ modernizare/ construcție infrastructura de educație	352,19	APL, Universități
AP 11 – Cadastru	Integrarea datelor existente și extinderea înregistrării sistematice în zonele rurale ale României; Servicii îmbunătățite de înregistrare cadastrală;	312,89	ANCPI
→ AP 12 – Asistență tehnică	Sprijin pentru AM și organisme intermediare (ADR –uri)	221,28	AMPOR, OIPOR
Total POR		8.250,03	

REGIO - PROGRAMUL OPERATIONAL REGIONAL (POR)

2014 - 2020

Apeluri de proiecte lansate în luna martie

Prioritatea de investiții 3.1 - Sprijinirea eficienței energetice, a gestionării inteligente a energiei și a utilizării energiei din surse regenerabile în infrastructurile publice, inclusiv în clădirile publice, și în sectorul locuințelor

Prioritatea de investiții 5.1 - Conservarea, protejarea, promovarea și dezvoltarea patrimoniului natural cultural

Prioritatea de investiții 5.2 - Realizarea de acțiuni destinate mediului urban

Prioritatea de investiții 6.1 Stimularea mobilității regionale prin conectarea nodurilor secundare și terțiare la infrastructura TEN - T, inclusiv a nodurilor multimodale



Agentia pentru Dezvoltare Regionala Bucuresti-Ilfov

Str. M. Eminescu 163, Bucuresti

Telefon /Fax: +4 021.315.96.59; +4021.315.96.65

Helpdesk: + 4021.313.80.99

E-mail: helpdesk@adrbi.ro

www.adrbi.ro, www.regioadrbi.ro

Investim în viitorul tău!

Proiect selectat în cadrul Programului Operațional Regional și co-finanțat de Uniunea Europeană prin Fondul European de Dezvoltare Regională



Agenția pentru Dezvoltare Regională
București - Ilfov